

SITUACIÓN DEFICIENCIAS DETERMINADAS

PREVIO

DURANTE

POSTERIOR

DEPARTAMENTO:	ALTA ERAPAZ	MUNICIPIO:	COBÁN
NOMBRE DEL ESTABLECIMIENTO:	EORM CHITOAN I	DIRECCIÓN DEL ESTABLECIMIENTO:	ALDEA CHITOCÁN I
CÓDIGO DEL ESTABLECIMIENTO:	16-01-0102-43	FECHA:	4 DE MARZO



FOTO 1: MURO PERIMETRAL 87 METROS LINEALES



FOTO 2: PORTON MAS TECHO DE 4 MTEROS X 4.50 METROS



FOTO 3: SUSTITUCIÓN DE COCINA



FOTO 4: SUSTITUCIÓN DE VIDRIOS

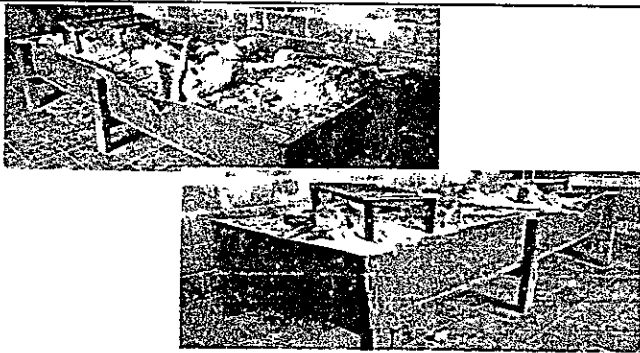

FOTO 5: SUSTITUCIÓN DE PUERTA DE 1.70 X 0.85

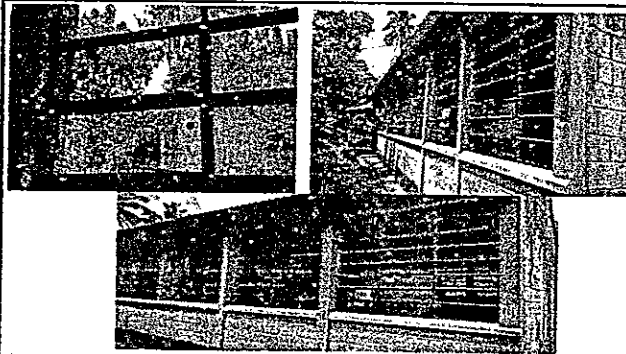

FOTO 6: REPELLO

Observación: Si es necesario se pueden agregar hojas adicionales y actualizar el número de hojas.

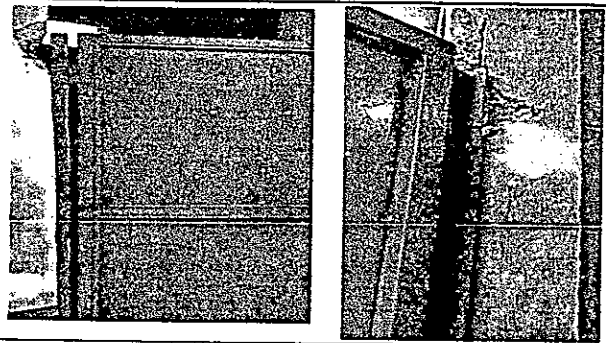
Firma y sello del Presidente de la Junta

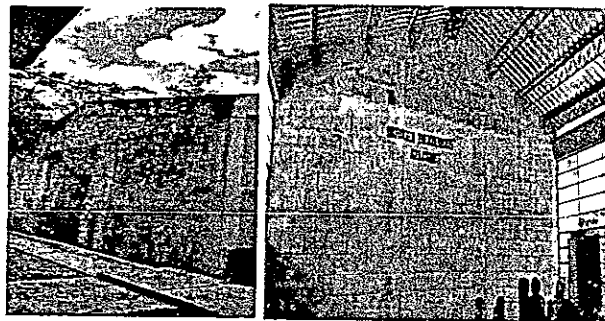

Firma y Sello Director Centro Educativo Público

*Patricia Alicia Coello*

